

PONENTES

DAVID ARGÜELLES CAPILLA

LMV, Diplomado ECVS

Consultor en Cirugía y Ortopedia Equina
AZNALCÓLLAR HOSPITAL EQUINO, SEVILLA

www.cirugia-equina.com

MARGREET VOERMANS

DVM, Diplomada ECVS

Consultora en Cirugía y Ortopedia Equina
Especialista en Cojeras de Dorso y Pelvis en
caballos de deporte.

CIRUGÍA EQUINA S.A.

www.cirugia-equina.com

ORGANIZA

Área de Formación

AZNALCÓLLAR HOSPITAL EQUINO.

Carretera de Escacena, Km. 1

41870 – Aznalcóllar (Sevilla)

Apartado de Correos nº 19

www.aznalcollarhospitalequino.com

COORDINACIÓN:

D. Francisco J. Casaus, LMV.

Responsable Área de formación

INSCRIPCIONES CONTACTAR CON:

Dña. Chelo Galván Losada

Dpto. de Administración Área de Formación

Telf.: (34) 954 134 007

FAX: (34) 954 134 128

mail: gerencia@aznalcollarhe.com



INSCRIPCIÓN 200,00 €.

ADMISIÓN DE INSCRIPCIONES POR ORDEN
CRONOLÓGICO DE LLEGADA

Incluye matrícula curso, certificado de asistencia,
material y documentación científica en CD. Comida y
café o te.

Forma de pago: mediante transferencia bancaria a la
c/c banco popular: 0075 3468 32 0600063138

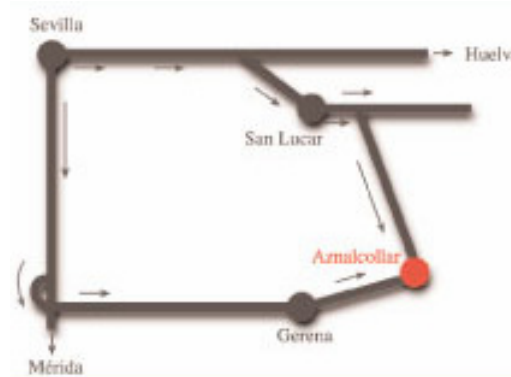

POR GENTILEZA DE

ESTEVE



COJERAS DE MIEMBRO PROXIMAL

¿SON EXCLUSIVAS DEL CABALLO

DE DEPORTE?

COMO ABORDARLAS:

HERRAMIENTAS PARA SU

DIAGNÓSTICO Y TRATAMIENTO.

Aznalcóllar 1 y 2 de Febrero de 2012

V JORNADAS DE FORMACIÓN
CONTINUADA PARA VETERINARIOS
CLÍNICOS

01 Febrero de 2012

PRESENTACIÓN Y ENTREGA DE DOCUMENTACIÓN (8:30 h)

SESIÓN TEÓRICA: (9:00-11:00h)

- **Cojera del tarso. ¿Es la cojera más frecuente de miembros posteriores del caballo? / Tarsal Lameness: examination, images modalities, medical and surgical treatment. (45')**
- **Cojeras asociadas a las articulaciones del hombro y codo. ¿Es posible su diagnóstico en campo? / Some Lameness Conditions Associated with the Shoulder and Elbow in Mature Sports Horses. (45')**

PAUSA-CAFÉ (11:00 – 11:30 h)

SESIÓN TEÓRICA: (11:30-13:30 h)

- **Articulación de la babilla como causa de cojera en el caballo / Stifle Lameness in the Horse. (45')**
- **Imagen de las articulaciones del tarso y la babilla / Imaging of the Stifle and Tarsus. (45')**

COMIDA DE TRABAJO EN EL AULA DE PRÁCTICAS: (13:30-15:00 h)

SESIÓN PRÁCTICA: (15:00-18:30h)

- **Casos clínicos cojeras proximales**
- **Diagnóstico por imagen del dorso y pelvis: radiología y ecografía.**

02 Febrero de 2012

RECEPCIÓN Y CAFÉ (8:30 h)

SESIÓN TEÓRICA: (9:00-11:00h)

- **Una aproximación al caballo de silla con dolor en la región del dorso: toracolumbar, lumbosacral y articulaciones sacroiliacas / An Approach to the Sport Horse with Potential Thoracolumbar, Lumbosacral or Sacroiliac Joint Region Pain. (45')**
- **Cojeras asociadas a región pélvica en caballos de deporte/Lameness Associated with Pelvic Region in Sports Horses (45')**

PAUSA-CAFÉ (11:00 – 11:30 h)

SESIÓN TEÓRICA: (11:30-13:30 h)

- **Imagen de la región toracolumbar y pelvis, ¿es posible en clínica de campo / Imaging of Thoracolumbar Region and Pelvis. (45')**
- **Examen clínico y tratamiento del dolor de dorso y pelvis / Examination and Treatment of Back and Pelvic Disorders. (45')**

COMIDA DE TRABAJO EN EL AULA DE PRÁCTICAS: (13:30-15:00 h)

SESIÓN PRÁCTICA: (15:00-18:30 h)

- **Evaluación de Imágenes de Diagnóstico de casos clínicos de interés**
- **Discusión de tratamientos propuestos.**

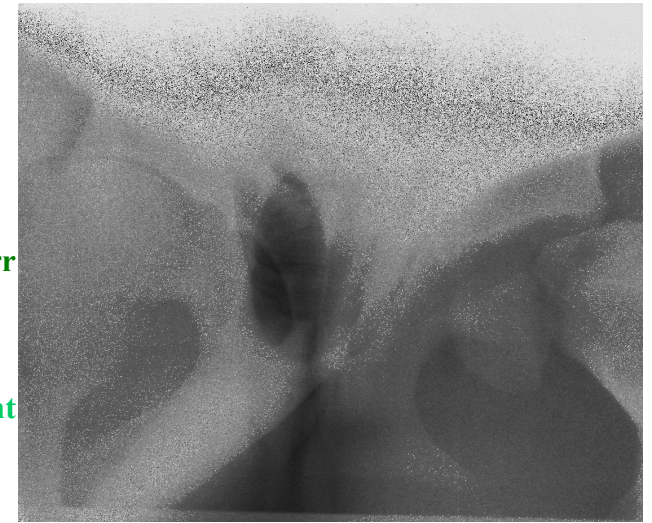

Veterinarios referentes interesados en proponer casos clínicos para evaluar durante la jornada, pueden dirigirse a la Organización para su coordinación.

Dispondremos de piezas anatómicas para prácticas de bloqueos anestésicos e intrarticulares de interés individual.

